

**Bereich 1:**  
Hochstetter Straße - Georg Adam Lang Straße

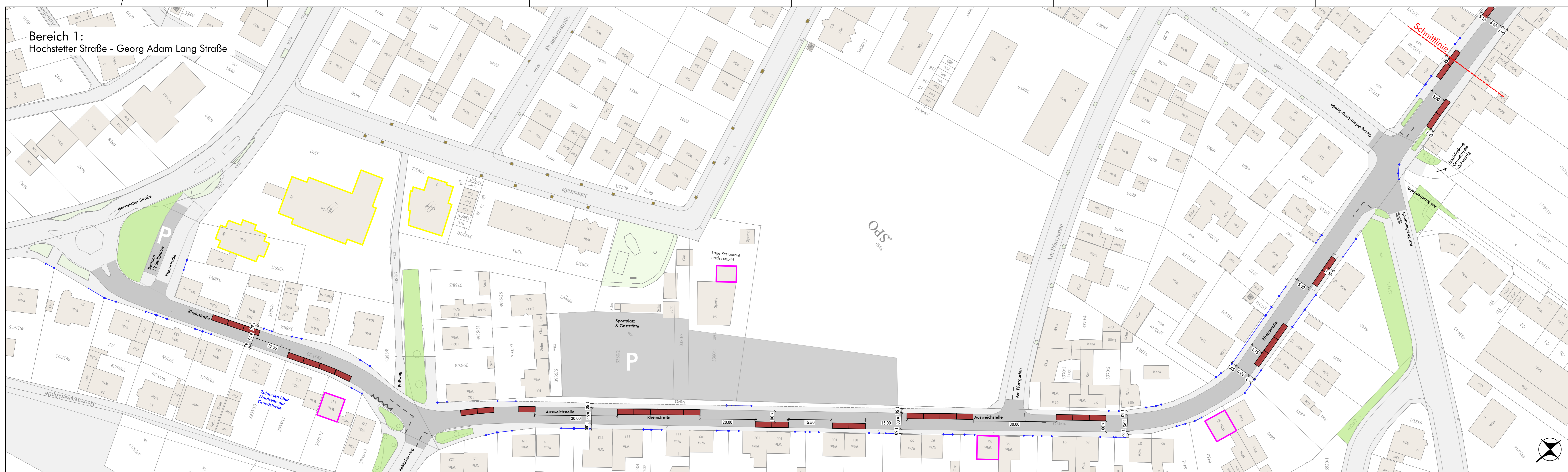



**Bereich 2:**  
Georg Adam Lang Straße - Karlsruher Straße

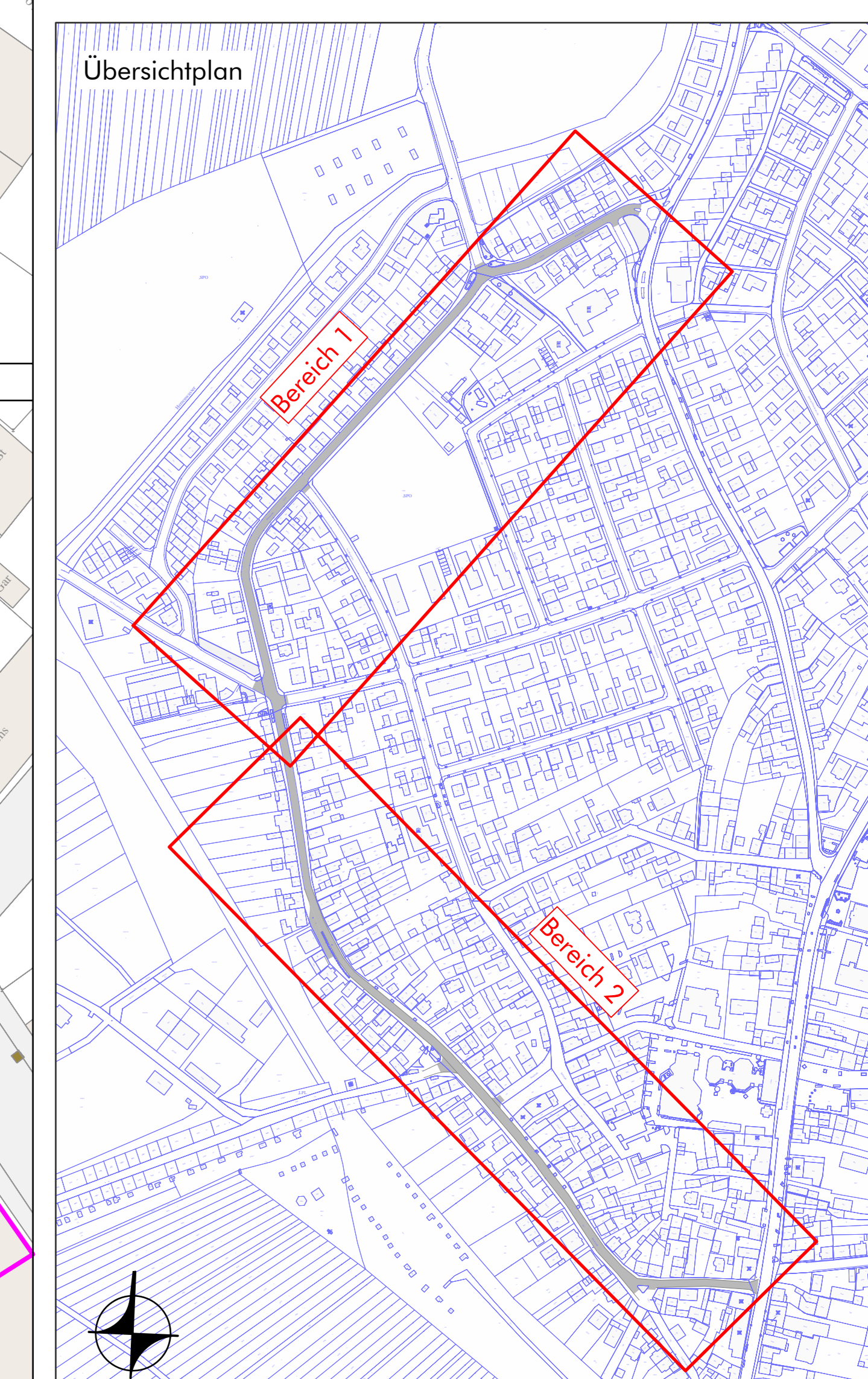

- LEGENDE**
- Straßenum
  - Grün
  - Stellplätze Planung
  - Grundstückszufahrten
  - Parkverbot  
Straßenmarkierung
- Erdgeschossnutzungen**
- Überwiegend Wohnbebauung
  - Einzelhandel
  - Dienstleistung
  - Gastronomie
  - Soziale, kulturelle und kirchliche Einrichtungen
  - Öffentliche Einrichtung/  
Verwaltung

**Stellplätze Planung** 75 Stk.



Auftraggeber	Gemeinde Linkenheim-Hochstetten									
Projekt	Parkraumkonzept Rheinstraße	Projekt-Nr. 51069-3								
Vorplanung	Lageplan Variante 2: mit Gehweg Parken	Maßstab 1:500								
<table border="1"> <thead> <tr> <th>Name</th> <th>Datum</th> </tr> </thead> <tbody> <tr> <td>besch. am</td> <td>13.11.2020</td> </tr> <tr> <td>gen. st.</td> <td>07.10.2020</td> </tr> <tr> <td>gepr. lg.</td> <td>13.11.2020</td> </tr> </tbody> </table>		Name	Datum	besch. am	13.11.2020	gen. st.	07.10.2020	gepr. lg.	13.11.2020	Plan 3.2 <small>H/B = 694 / 1350 (0,94m)</small> <small>Alpion 2019</small>
Name	Datum									
besch. am	13.11.2020									
gen. st.	07.10.2020									
gepr. lg.	13.11.2020									
MODUS CONSULT Pflanzheimer Straße 15b, 76227 Karlsruhe Tel. 0721/94006-0 Fax. 0721/94006-11										